

# TESTES PARA COVID-19

CONHEÇA O PROJETO-PILOTO DO SESI-DF (+ DIAGNÓSTICO)



**SESI**  
PELO FUTURO DO TRABALHO

**SINDUSCON-DF**

# INTRODUÇÃO

O Sindicato da Indústria da Construção Civil (Sinduscon-DF) elaborou este guia para apresentar o projeto piloto para testes gratuitos junto ao Serviço Social da Indústria (Sesi-DF), que terão início em junho de 2020. Este material também traz esclarecimentos sobre os testes para Covid-19, bem como a lista de testes já aprovados pela Anvisa.

**Boa leitura!**



## O QUE SÃO TESTES PARA DETECÇÃO DE DOENÇAS COMO A COVID-19?

São exames que detectam se a pessoa teve ou não contato com o vírus e a fase de infecção.

## QUE TIPO DE AMOSTRA É USADA NOS TESTES?

Existem os testes que usam sangue, soro ou plasma e os que precisam de amostras de secreções coletadas das vias respiratórias, como nariz e garganta.

## COMO ESCOLHER O TESTE MAIS ADEQUADO?

Recomenda-se que se opte por testes já aprovados pela Anvisa. [CLIQUE AQUI](#) e confira a lista de todos os testes já aprovados pela agência.

Entretanto, é importante lembrar que, mesmo aprovados, a responsabilidade pelas informações prestadas à Anvisa é do detentor do registro do produto e o controle do desempenho do processo fabril é previsto como preceito das boas práticas de fabricação (BPF).

Fonte: ANVISA

# TIPOS DE TESTES E INDICAÇÕES:

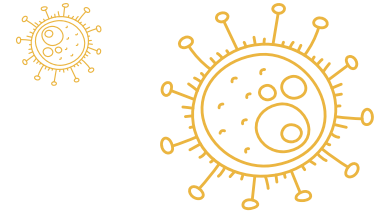

## PCR

Detecta a presença do vírus SARS-CoV-2 para diagnóstico da infecção ativa em pessoas com sintomas sugestivos em fase aguda;

Indicado para pacientes com febre, tosse seca ou falta de ar.

**Atenção: A coleta deve ser realizada até o 7º dia após o início dos sintomas.**

## IgM/IgG

Detecta se o paciente teve ou não contato com o vírus por meio da sua resposta imune na formação de anticorpos;

Indicado para pacientes que estão ou tiveram os sintomas de infecção (febre, tosse seca ou falta de ar), ou contato com casos positivos.

**Atenção: A coleta pode ser realizada a partir do 7º dia após o início dos sintomas.** *Apresentam o resultado em até 30 minutos.*

Fonte: Laboratório Sabin e Sesi-DF

# PROJETO PILOTO SESI-DF ( + Diagnóstico)

Testagens rápidas para Covid-19



## QUAL A PROPOSTA?

Realização de testes diagnósticos nos trabalhadores da indústria com o objetivo de identificar precocemente e realizar encaminhamento adequado, conforme protocolo de manejo clínico do Ministério da Saúde, permitindo a redução da contaminação dos ambientes de trabalho e a retomada das atividades produtivas de forma gradual e segura.

O Sesi-DF vai realizar **10 mil testes rápidos gratuitos** no período de junho a dezembro de 2020. Destes, cerca de 50% serão destinados para a construção civil. **Serão contemplados, prioritariamente, trabalhadores sintomáticos no limite de até 30% do efetivo total da empresa.**

## QUEM PODE PARTICIPAR?

- Empresas com CNAE Indústria
- Empresas com SESMT próprio, ou contratantes do produto “Assessoria SESI para retorno gradual ao trabalho”.
- Associados ao Sinduscon-DF

**Obs:** para empresas que não se enquadrem, o Sesi-DF oferece os testes + assessoria pagos.

**Conheça os valores com a área de Relações com o Mercado (RM): 3462 7144**

# CONHEÇA O PROTOCOLO SEGUIDO:

Será realizado teste rápido para identificar a presença de anticorpos produzidos contra o vírus SARS CoV 2. Além das questões de saúde e profilaxia, o procedimento serve como fonte de informações para o monitoramento e auxílio às medidas de controle de exposição e isolamento social quando necessário. **O teste possui 97% de confiabilidade a partir do sétimo dia de contaminação.**

| IgG | IgM | INTERPRETAÇÃO  | ORIENTAÇÃO DE CONDUTA AO TRABALHADOR   |
|-----|-----|--|--|
| (-) | (-) | Ainda sem contato com SARS-CoV-2 ou contato recente sem resposta imunológica.                | Retorno a atividade regular. Orientação para realização de reteste em 15 dias. |
| (-) | (+) | Infecção recente pelo SARS-CoV-2   | Afastamento do trabalho pelo período de 14 dias.                               |
| (+) | (+) | Infecção recente com início da produção de anticorpos potencialmente protetores.             | Afastamento do trabalho pelo período de 14 dias.                               |
| (+) | (-) | Infecção pelo SARS-CoV-2 há algum tempo com presença de anticorpos potencialmente protetores | Retorno a atividade regular.   |

**Observação:** Os testes que serão utilizados são registrados junto à Avisa.



## CANAL DE DÚVIDAS SINDUSCON-DF



(61) 9 9826-4198



@sinduscon\_df



@sinduscon\_df



sinduscondf@sinduscondf.org.br

